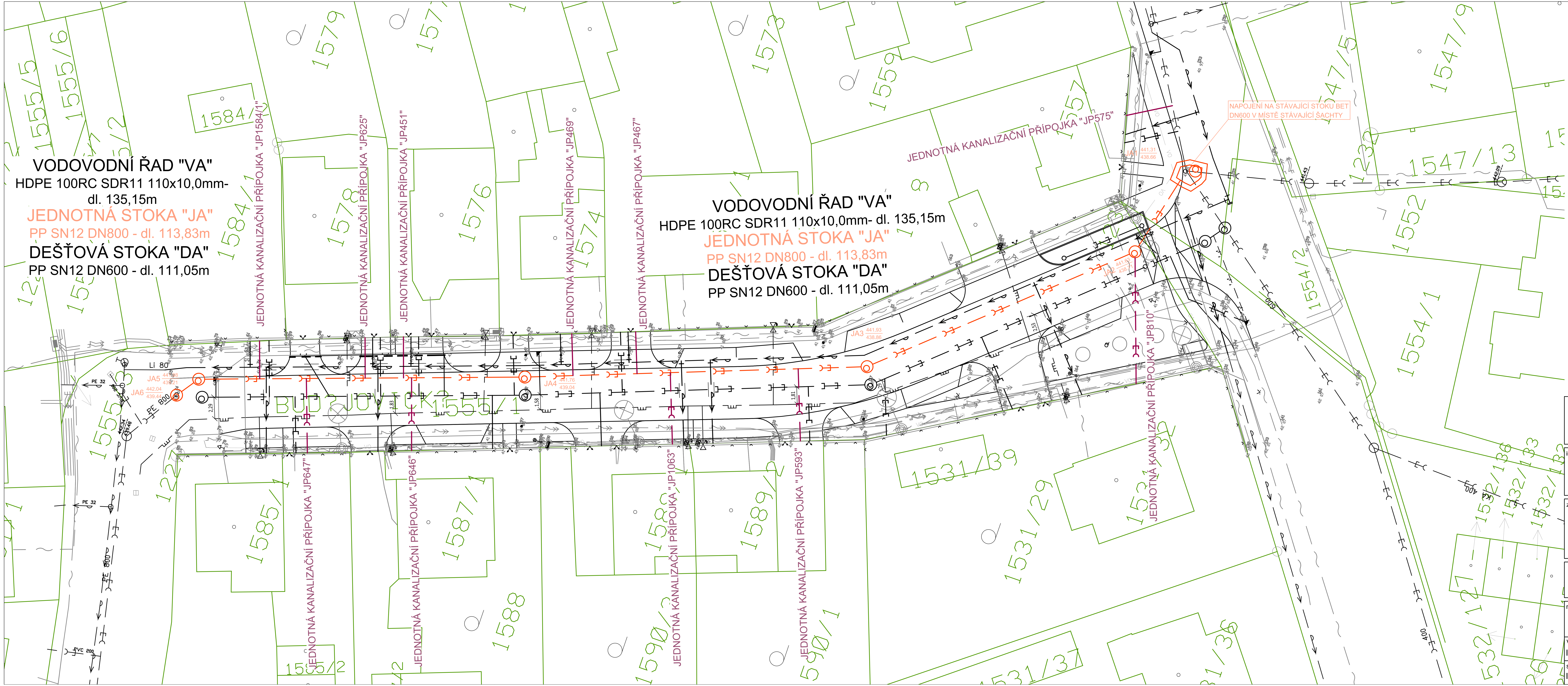

LEGENDA:

NAVRHOVANÉ SÍTĚ:
- Vodovodní řad
- Vodovodní přípojka
- Dešťová stoka
- Dešťová kanalizační přípojka
- Jednotná stoka
- Jednotná kanalizační přípojka
- Drenážní potrubí
- Prvek modrozelené infrastruktury

RUŠENÉ SÍTĚ:
- Rušený vodovodní řad a přípojky
- Rušená jednotná stoka a přípojky

OSTATNÍ SÍTĚ:
- Vodovod
- Splašková kanalizace
- Dešťová kanalizace
- STL Plynovodní řad
- VN Kabely
- NN Kabely
- Sdělovací kabely
- Veřejné osvětlení

OSTATNÍ:
- Katastr nemovitostí
- Hrana ploch

akce

Stavební úpravy MK v ul. Budějovické v Třeboni – 5. etapa

investor

Město Třeboň
Palackého nám. 46/II
379 01 Třeboň

zhotovitel

INVENTE, s.r.o.
projektová a inženýrská kancelář pozemních a dopravních staveb
370 04 České Budějovice 4, Žerotínova 483/1, tel/fax:387 200 425, invente@email.cz

D.1.3.2 JEDNOTNÁ KANALIZACE A PŘÍPOJKY SO302
Situace - navrhované sítě

navrhoval: Ondřej Gazda	konstrukce: Ondřej Gazda					
VP(hip): Ing.arch.Václav Jankovec	kreslil: Ondřej Gazda	číslo akce:				
		datum: 05/2024	část: D.1.3.2	č.výkresu: 01A	paré:	
schválil: Ing.arch.Václav Jankovec	kontrola: Jaroslav Pojar	měřítko: 1:250				
		stupeň: DPS				